

ต.ค. 66 - มี.ค. 67

ผลการดำเนินงานตามตัวชี้วัด ปีงบประมาณ 2567

กลุ่มงานทันตกรรม โรงพยาบาลบ่อพลอย





01

สรุปผลงาน
เชิงปริมาณ

จำนวนผู้ป่วยรวมเปรียบเทียบปี 2565-2567

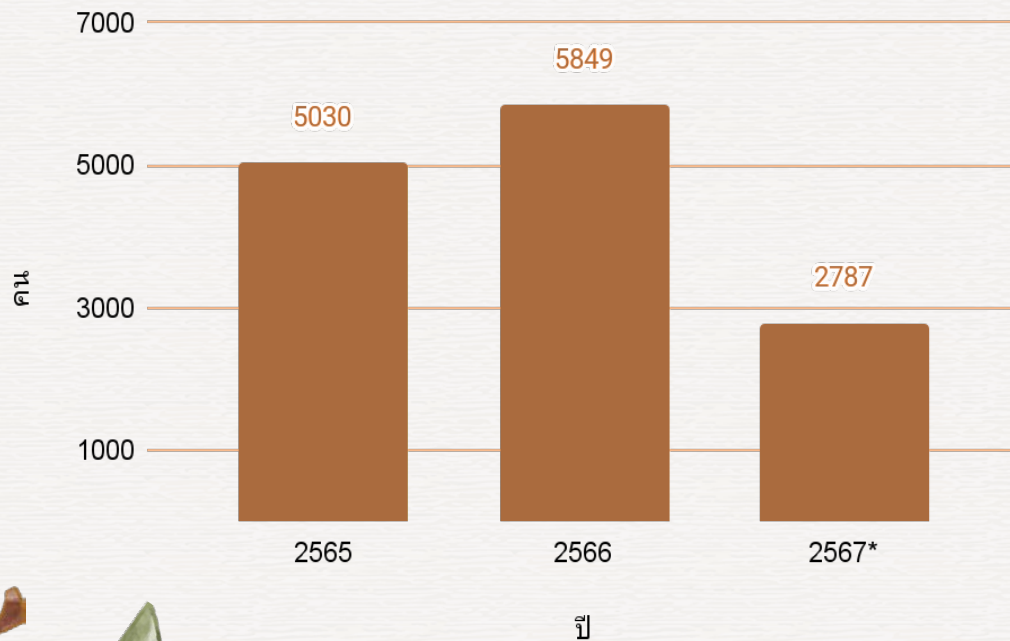

จำนวนผู้ใช้ที่มารับบริการในปี 2567

แยกตามสิทธิการรักษา

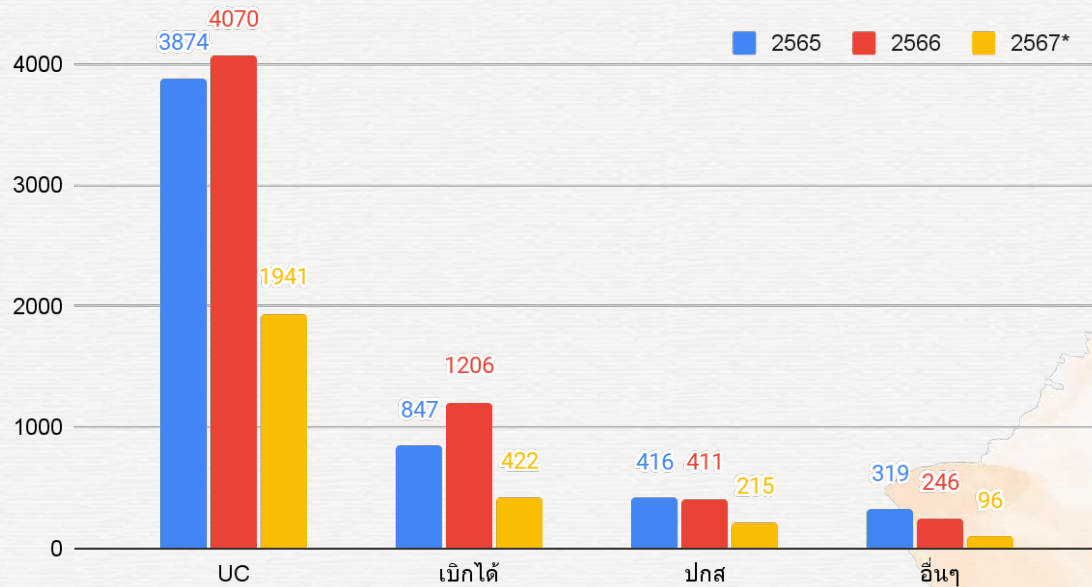

ผลการปฏิบัติงานเปรียบเทียบ ปี 2564-2566

จำแนกตามงาน

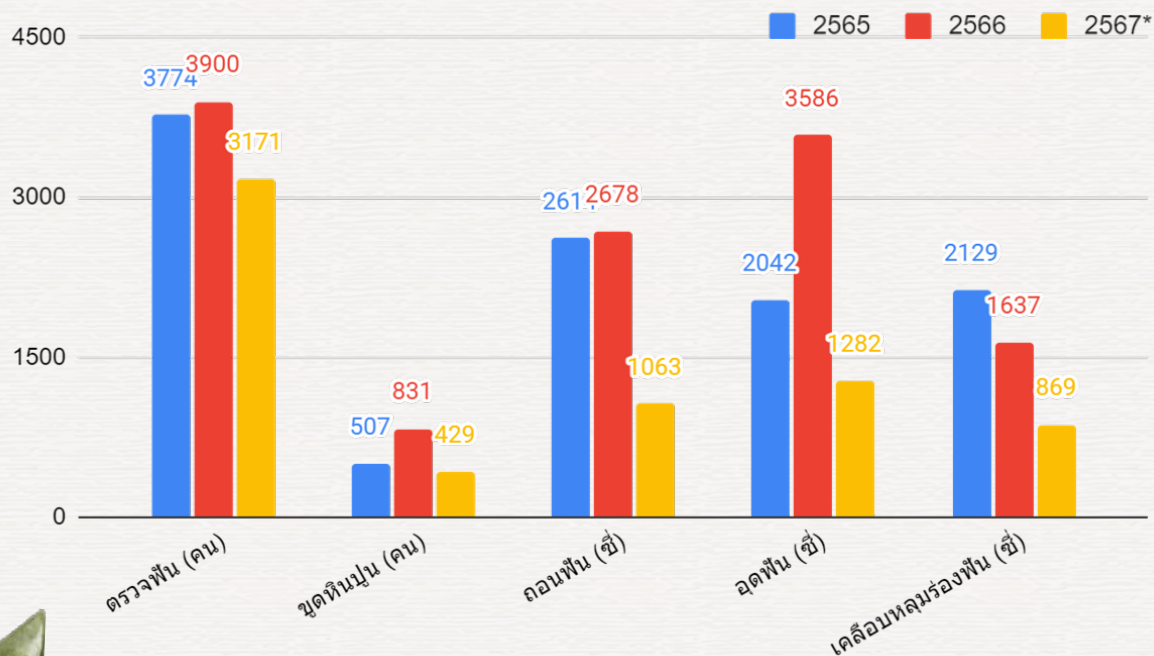

ผลการปฏิบัติงานเปรียบเทียบ ปี 2564-2566

จำแนกตามงาน

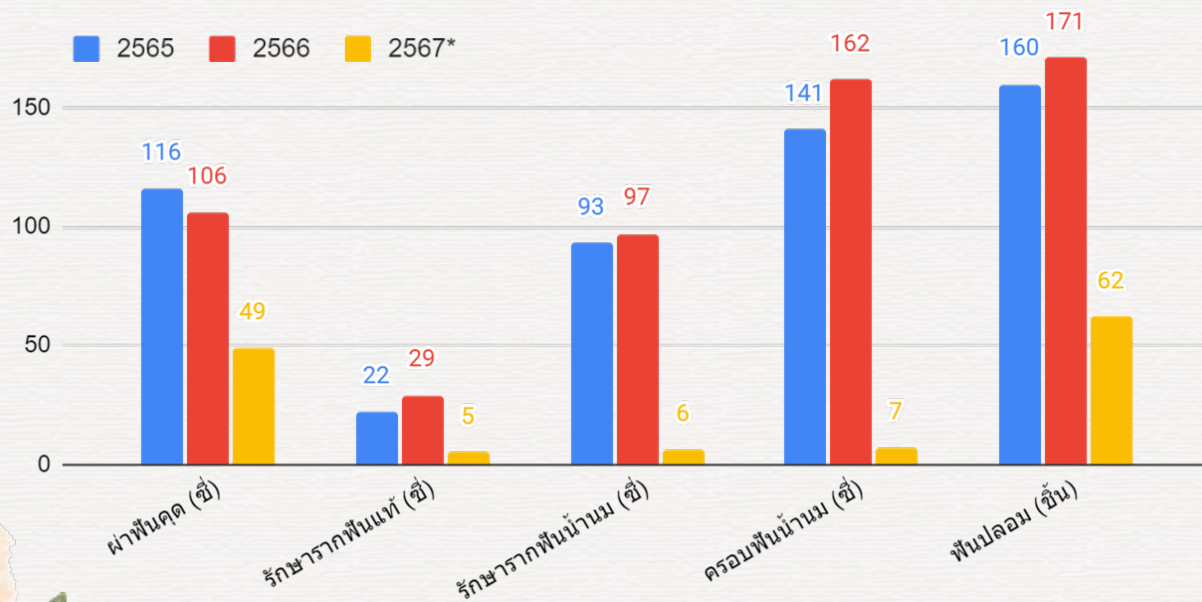

ผลการปฏิบัติงานอนามัยโรงเรียน เปรียบเทียบ ปี 2564-2566

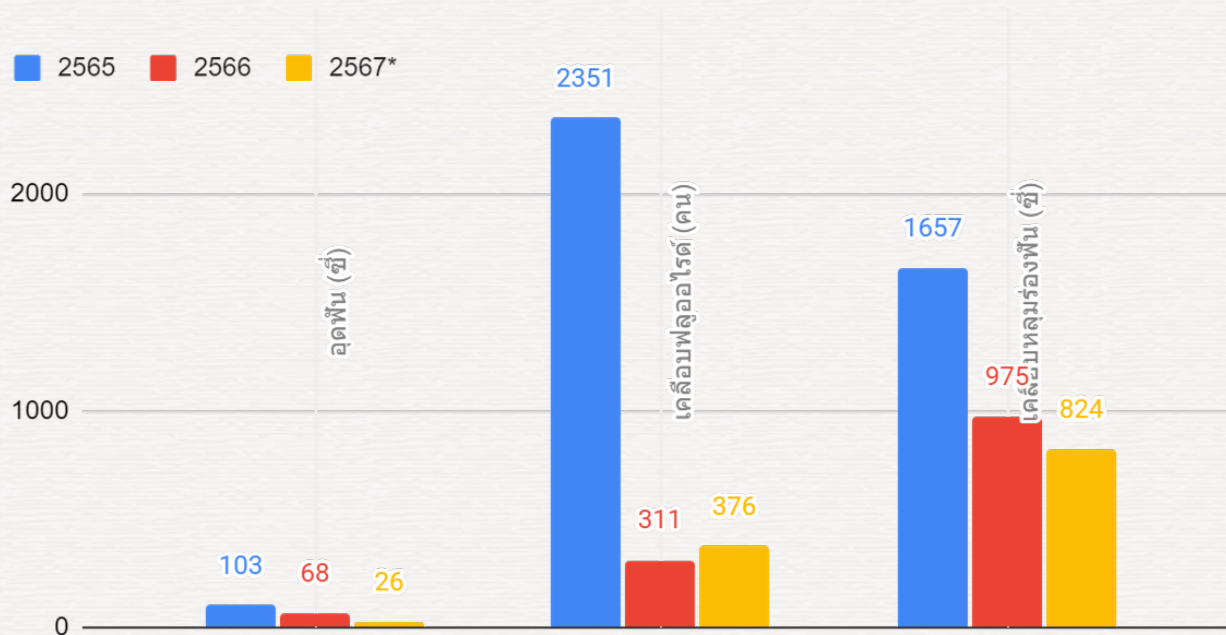

02

สรุปผลงาน
เชิงคุณภาพ



สรุปผลงานเชิงคุณภาพตามตัวชี้วัด เปรียบเทียบ ปี 2565-2567

ต.ค. 66 - มี.ค. 67

ตัวชี้วัดเชิงคุณภาพ	เป้าหมาย	2565	2566	2567
1. การเกิดภาวะแทรกซ้อนจากการบริการทันตกรรม				
- อัตราการติดเชื้อหลังถอนฟัน หรือการผ่าตัดในช่องปาก	< 1%	0	0.04 (1 ราย)	0
- จำนวนการเกิดภาวะเลือดไหลไม่หยุดภายหลังการถอนฟันหรือการผ่าตัดในช่องปาก (ภายใน 48 ชม.)	< 1%	0	0	0.09 (1 ราย)
- จำนวนการเกิด oro-antral communication หลังการถอนฟันหรือการผ่าฟันคุด	< 1%	0	0.04 (1 ราย)	0.09 (1 ราย)
- จำนวนการเกิด dry socket หลังการถอนฟันหรือการผ่าฟันคุด	< 1%	0.12 (2 ราย)	0.04 (1 ราย)	0.09 (1 ราย)

สรุปผลงานเชิงคุณภาพตามตัวชี้วัด เปรียบเทียบ ปี 2565-2567

ต.ค. 66 - มี.ค. 67

ตัวชี้วัดเชิงคุณภาพ	เป้าหมาย	2565	2566	2567
2. อัตราการติดตาม Post D/C servilance (case ที่ฝ่าฝืนคดี)	> 80%	93.46	94.5	88.64
3. จำนวนการเกิดวัสดุอุดฟันหลุด/แตกภายในเวลา 3 เดือน	< 1%	0.15 (3 ซี่)	0.05 (3 ซี่)	0
4. จำนวนการเกิดความล้มเหลวของฟันที่รับการรักษาลงรากฟันภายใน 1 ปี	0 ราย	0	0	0

สรุปผลงานเชิงคุณภาพตามตัวชี้วัด เปรียบเทียบ ปี 2565-2567

ต.ค. 66 - มี.ค. 67

ตัวชี้วัดเชิงคุณภาพ	เป้าหมาย	2565	2566	2567
5. อัตราความสมบูรณ์ของการบันทึกเวชระเบียน	80%	99.33	97.14	97.25
6. อัตราความพึงพอใจของผู้รับบริการ	80%	90.71	85.16	87.51
7. ร้อยละของเด็กกลุ่มอายุ 0-12 ปี ฟันดีไม่มีผุ (cavity free)	> 52%	72.22	82.14	72.73
8. อัตราหญิงตั้งครรภ์รายใหม่ที่มาฝากครรภ์ได้รับการตรวจสุขภาพช่องปากทุกราย	100%	100	100	100

สรุปผลงานเชิงคุณภาพตามตัวชี้วัด เปรียบเทียบ ปี 2565-2567

ต.ค. 66 - มี.ค. 67

ตัวชี้วัดเชิงคุณภาพ	เป้าหมาย	2564	2565	2567
9. อัตราเด็กอายุ 9 เดือน และ 1 ปี ครึ่ง ที่มาฉีดวัคซีนในคลินิก เด็กดี ได้รับการตรวจฟันทุกราย	100%	100	100	100
10. ร้อยละเด็กอายุ 4-12 ปี ได้รับการ เคลือบ/ทา ฟลูออไรด์ เฉพาะเขตรับผิดชอบ	>50%	28.55	100	100
11. อัตรานักเรียนชั้น ป.1 ได้รับการบริการเคลือบหลุมร่องฟันใน ฟันกรามแท้ซี่แรก เฉพาะเขตรับผิดชอบ	>50%	9.76	100	100



สรุปรายได้งานทันตกรรม

ต.ค. 66 – มี.ค. 67

รายได้ทันตกรรม ในเวลาราชการ

สิทธิการรักษา	เดือน											
	ต.ค. 66		พ.ย. 66		ธ.ค. 66		ม.ค. 67		ก.พ. 67		มี.ค. 67	
	จำนวน	เงิน	จำนวน	เงิน	จำนวน	เงิน	จำนวน	เงิน	จำนวน	เงิน	จำนวน	เงิน
เบิกได้ (กรมบัญชีกลาง , อทป, เบิกกทม)	57	45,067.00	44	21,544.50	25	22,475.50	34	30,332.50	39	33,826.00	45	31,809.75
ประกันสังคม	37	19,848.50	37	16,585.00	47	30,068.50	21	8,800.00	28	14,190.00	27	11,091.00
ชำระเงินเอง	9	3,470.00	14	4,160.00	9	4,935.00	14	3,803.00	19	10,091.00	16	4,403.00
ต่างด้าว+ท.99	5	2,070.00	1	335.00	4	3,641.00	5	3,220.00	4	1,123.00	10	4,890.00
รวม	108	70,455.50	96	42,624.50	85	61,120.00	74	46,155.50	90	59,230.00	98	52,193.75

เฉลี่ย 55,296.54 บาท / เดือน

รายได้ทันตกรรม นอกเวลาราชการ

สิทธิการรักษา	เดือน											
	ต.ค. 66		พ.ย. 66		ธ.ค. 66		ม.ค. 67		ก.พ. 67		มี.ค. 67	
	จำนวน	เงิน	จำนวน	เงิน	จำนวน	เงิน	จำนวน	เงิน	จำนวน	เงิน	จำนวน	เงิน
เบิกได้ (กรมบัญชีกลาง, อทป, เบิกกทม)	36	88,060.00	28	70,860.00	29	77,200.00	24	54,815.00	29	76,582.00	24	65,332.00
ประกันสังคม	3	1,940.00	3	2,380.00	7	5,660.00	4	2,980.00	0	0.00	1	380.00
ชำระเงินเอง	4	3,070.00	0	0.00	0	0.00	2	5,610.00	0	0.00	1	1,000.00
รวม	43	93,070.00	31	73,240.00	36	82,860.00	30	63,405.00	29	76,582.00	26	66,712.00

เฉลี่ย 75,978.17 บาท / เดือน

สรุปรายได้สุทธิฝ่ายทันตกรรม นอกเวลาราชการ

สิทธิการรักษา	เดือน					
	ต.ค. 66	พ.ย. 66	ธ.ค. 66	ม.ค. 67	ก.พ. 67	มี.ค. 67
รายได้	93,070.00	73,240.00	82,860.00	63,405.00	76,582.00	66,712.00
รายจ่าย	42,740.00	29,660.00	36,570.00	27,330.00	33,960.00	29,050.00
กำไร	50,330.00	43,580.00	46,290.00	36,075.00	42,622.00	37,662.00

เฉลี่ย 42,759.83 บาท / เดือน

รายได้ทันตกรรมงานอื่น ๆ

งาน	เดือน											
	ต.ค. 66		พ.ย. 66		ธ.ค. 66		ม.ค. 67		ก.พ. 67		มี.ค. 67	
	จำนวน	เงิน	จำนวน	เงิน	จำนวน	เงิน	จำนวน	เงิน	จำนวน	เงิน	จำนวน	เงิน
ตรวจและขัดฟัน ANC (500/คน)	19	9,500	27	13,500	13	6,500	28	14,000	20	10,000	25	12,500
ฟันเทียม พระราชทาน	7	29,300	2	7,400	1	3,900	2	8,300	2	7,400	6	25,900
งานอนามัยโรงเรียน (เคลือบฟลูออไรด์ และเคลือบหลุม ร่องฟัน) <i>35% workload</i>	0	0	0	0	0	0	166	141,800	168	141,295	32	23,940

รวม 455,235 บาท

แนวทางการพัฒนา

1. พัฒนา/เพิ่มพูน ทักษะทันตแพทย์
2. เพิ่ม/รักษาจำนวนบุคลากรที่มีความชำนาญและประสิทธิภาพทำงาน

A top-down view of a collection of items. On the left, several books with green and grey covers are stacked. In the top left corner, there is a yellow flower and a wooden letter 'G'. On the right, a brown paper bag is visible, with several sprigs of dried lavender resting on it. A semi-transparent orange rectangular box is centered over the books, containing the text 'Thank you' in a black, sans-serif font.

Thank you